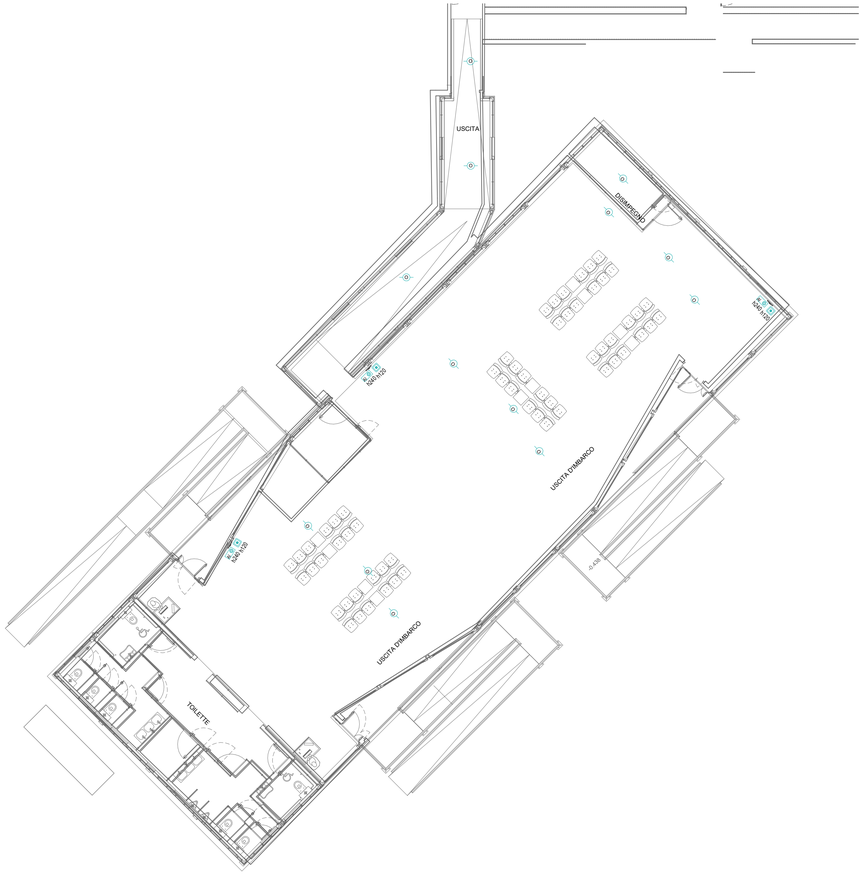

Pianta piano terra - Impianti speciali - Quadrante C

Scala 1 : 100

K-PLAN

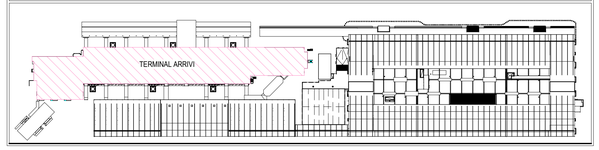

LEGENDA GENERALE

	ATTIVITA' COMMERCIALE - AREA AL RUSTICO (AREA PROTETTA DA IMPIANTO DI RILEVAZIONE ED ALLARME INCENDIO IRAI ED IMPIANTO DIFFUSIONE SONORA DI EMERGENZA EVAC)

LEGENDA NUOVO IMPIANTO DI RILEVAZIONE INCENDI

	RIVELATORE OTTICO DI FUMO POSATO A VISTA A SOFFITTO / SOTTO CONTROSOFFITTO
	RIVELATORE OTTICO DI FUMO CON SPECULA DI SEGNALAZIONE POSATO SOPRA CONTROSOFFITTO
	PULSANTE MANUALE ALLARME INCENDIO DEL TIPO INDIRIZZATO CON APPOSITA TARGA DI SEGNALAZIONE
AI	PANNELLO OTTICO-ACUSTICO PER ALLARME INCENDIO CON INCLUSO MODULO DI INTERFACCIA
Verifica area ...	VERIFICA COPERTURA RIVELATORE OTTICO DI FUMO: • RAGGIO 6,5 m PER RILEVATORI A VISTA • RAGGIO 4,5 m PER RILEVATORI NASCOSTI E COMBINATI
h120	ETICHETTA CON INDICAZIONE DELLA QUOTA DI INSTALLAZIONE DA PAVIMENTO FINITO AL FILO INFERIORE DELL'APPARECCHIO ILLUMINANTE ACCANTO IN cm (Esempio : h120= 120cm , hSCS=Sopra controsoffitto)

LEGENDA IMPIANTO DI RILEVAZIONE INCENDI ESISTENTE

	RIVELATORE DI FUMO POSATO A VISTA A SOFFITTO / SOTTO CONTROSOFFITTO
	RIVELATORE DI FUMO CON SPECULA DI SEGNALAZIONE POSATO SOPRA CONTROSOFFITTO
	PULSANTE MANUALE ALLARME INCENDIO
AI	PANNELLO OTTICO-ACUSTICO PER ALLARME INCENDIO

NOTE PER IMPIANTO DI RIVELAZIONE INCENDI

- INSTALLARE PULSANTI DI ALLARME INCENDIO IN MODO DA ESSERE RAGGIUNGIBILI CON PERCORSO INFERIORE AI 30m.
- LE TARGHE OTTICO-ACUSTICHE SARANNO CONFORMI ALLA NORMA UNI 11744 OVVERO:
  > CON PREALLARME = TONO 1 + LAMPEGGIO
  > CON ALLARME = TONO 2 + LAMPEGGIO
  > CON ALLARME = TONO 2 + LAMPEGGIO
- I COMPONENTI DI IMPIANTO QUALI RIVELATORI, PULSANTI, MODULI DI INTERFACCIA, ECC., INTEGRANO AL LORO INTERNO GLI ISOLATORI DI CORTO CIRCUITO IN CONFORMITA' UNI EN 54-17.
- IMPIANTO DI RILEVAZIONE INCENDI ESISTENTE COLLEGATO ALLA CENTRALE DI RILEVAZIONE INCENDI UBICATA NEL LOCALE GESTIONE EMERGENZE A PIANO PRIMO.
- NUOVO IMPIANTO DI RILEVAZIONE INCENDI DA COLLEGARE ALL'IMPIANTO ESISTENTE.

NOTA PER PARTICOLARI E TIPOLOGICI

PER I PARTICOLARI DI DERIVAZIONE E I TIPOLOGICI DI ISTALLAZIONE FARE RIFERIMENTO ALL'ELABORATO: "AI015P-E-L1-00-SPE-DI-01-A_Dettagli impianti speciali"

K-PLAN TERMINAL ARRIVI

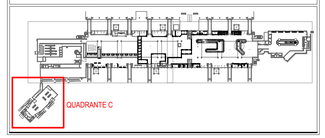

ENAC
Ente Nazionale per l'Aviazione Civile

AEROPORTO CIVILE DI LAMEZIA TERME (CZ)

SACAL

LOTTO L1 - Sviluppo aerostazione passeggeri
CUP: H84G22000030009
LOTTO L2 - Interventi per la security e la digitalizzazione
CUP: H86I22000390002
LOTTO L6 - Potenziamento delle reti di sottoservizi e impianti tecnologici
CUP: H84G22000060009

PROGETTO ESECUTIVO

LOTTO L1

IMPIANTI ELETTRICI E SPECIALI - STATO DI PROGETTO
Terminal arrivi - Pianta piano terra - Impianti speciali - Quadrante C

GRUPPO DI PROGETTAZIONE
Raggruppamento Temporaneo di Professionisti

PROGETTPLAN

Direttore Tecnico e Responsabile integrazione prestazioni specialistiche: ing. Filippo Busola
Geologia dott. Emanuele Fresia
Progettazione idraulica: ing. Alessandro Cacciatori
Project Manager: ing. Emanuela Perina
CSP: arch. Elisabetti Foroni

ZeA Technical Service

Direttore Tecnico: ing. Giambattista Parietti
Progettazione Specialistica Impianti:
ing. Marco Bergami
P.I. Daniele Togni
ing. Enrico Facchinetti

AERTEC

Direttore tecnico: ing. Aeronautico Carlos Berenguer López
Responsabile sistemi di trasporto:
ing. Pedro Tena Calderón

VALLE 3.0

Direttore tecnico: arch. Emanuela Valle
Progettazione architettonica:
arch. Maria Camilla Valle
arch. Leonardo Giovannozzi

incide

Direttore tecnico e progettazione strutturale:
ing. Gianluca Valleriani
Coordinatore progettazione strutture
ing. Matteo Pagnozzi

CODICE ELABORATO								REVISIONE		
Fase	Lotto	Ambito	Disciplina	Tipo	Numero	Rev	Scala	Id.	Data	Descrizione
E	L1	02	SPE	PI	05	B	1:100	A	FEBBRAIO 2025	EMISSIONE
								B	MAGGIO 2026	Recepimento indicazioni Ente di Verifica

NOME FILE: AI015P-E-L1-02-SPE-PI-05-B.dwg

REDAZIONE: S. Rigamonti ETS

Visto del Committente: **Società Aeroportuale Calabrese S.p.A.**

INTERVENTO FACENTE PARTE DEL	IL RESPONSABILE DEL PROCEDIMENTO:	IL POST HOLDER DI AREA:
Contratto Istituzionale di Sviluppo "CIS VOLARE"	ing. Ferdinando Saracco	OPERATIONAL SERVICES MANAGER: Emilio Parrilla PASSENGER EXPERIENCE MANAGER: Sabrina Miletto PH PROGETTAZIONE: Ferdinando Saracco

Approvazione **ENAC:**